

Interdisziplinärer Grundkurs Abdomen und Retroperitoneum (einschl. Nieren), Thorax
(ohne Herz) DEGUM KBV-konform, simulationsunterstützt

Interdisziplinärer Grundkurs Abdomen und Retroperitoneum (einschl. Nieren), Thorax (ohne Herz) DEGUM KBV-konform, simulationsunterstützt

Termin

MITTWOCH, 04.11.2026 BIS
SAMSTAG, 07.11.2026

Veranstaltungsort

Agaplesion Markus Krankenhaus
Wilhelm-Epstein-Straße 4, 60431
Frankfurt am Main

Kurszeiten

Mi, 04. Nov. 2026: 08:00-14:30
Do, 05. Nov. 2026: 08:00-14:45
Fr, 06. Nov. 2026: 08:00-14:30
Sa, 07. Nov. 2026: 08:00-14:45

Bei Fragen: simcenter@schallware.de,
Telefon +491774911854

Preis

1.512,00 € inkl. MwSt.

CME

ca. 40 beantragt

Anmeldung und Auskunft

<https://www.schallware.de/rental/3321>

Gernot Jehle, simcenter@schallware.de,
mobil 01774911854

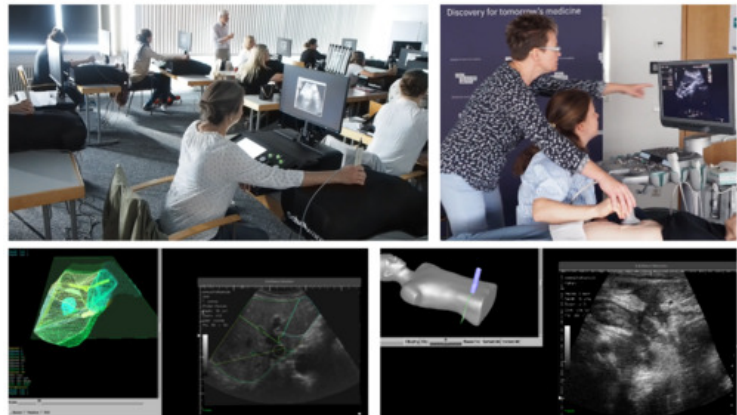

Beschreibung

Kursleiter PD Dr. med Thomas Benter (DEGUM 3), Berlin
Interdisziplinärer Grundkurs Abdomen und Retroperitoneum
(einschl. Nieren), Thorax (ohne Herz)
DEGUM KBV-konform, simulationsunterstützt
<https://www.schallware.de/rental/3321>

Einsatz von US-Geräten je 5 Teilnehmer 1 US-Gerät mit
Proband

Einsatz des Schallware Ultraschall Simulators, 2 Teilnehmer
pro Simulator (Sitzplatz bei Vorträgen) + Mastersimulator und
Master-US-Gerät auf Podium

Erläuterungen zum simulationsunterstützten
Sonographiekurs:

Dieser simulationsunterstützte Grundkurs Abdomen dauert 4
Tage . Der Kurs wird mit mind. 2 Referenten und Tutoren an
realen US-Geräten und Simulatoren durchgeführt.

Ziel des Kurses ist es, einen Grundkurs Abdomen nach
DEGUM-Richtlinien anzubieten, welcher durch zusätzliche
Übungszeit im und außerhalb des Kurses von Simulatoren
und damit reproduzierbaren Lerninhalten unterstützt wird.

Wir bieten folgende Lehrformate:

kurze online Lehrvideos, welche vorab verpflichtend sind
(Methodik I sowie Anatomie Gefäße, je 15min).
Die links hierzu werden im Rahmen der Anmeldung vorab
versandt
interaktive Kurzvorträge (je max. 15min, insges. 5 UE)

Live-Demonstrationen am US-Gerät (u.a. Knöpfologie, Artefakte, Doppler, Thorax, Darm)

Übungen am Ultraschall-Gerät (US-Gerät):

Diese werden von Tutoren und Referenten wie in einem üblichen Grundkurs begleitet und finden mind. im gleichen zeitlichen Ausmaß statt (14 UE, mind. 13 UE, 5 Teilnehmer pro US-Gerät)

Übungseinheiten am Simulator themenbezogen direkt nach theoretischer Einführung im Kurzvortrag bzw. moderiert im simultanen Masterschall (insges. 11 UE):

Die Referenten und Tutoren führen mit Kurzvorträgen die jeweiligen Organe bzw. Organsysteme ein. Im Anschluss erarbeiten sich die Teilnehmer selbstständig Normalbefunde und typische pathologische Befunde anhand von echten Patientenkasuistiken. Die Teilnehmer nutzen dabei jeweils zu zweit einen der Simulatoren, an denen Fallbeispiele (klinische Daten und virtuelle Modelle) hochgeladen werden können. Vorträge werden durch Untersuchungen am Patienten-Dummy unterstützt, in den reale dreidimensionale Patientendaten virtuell projiziert werden. Der in randomisiert-kontrollierten Studien nachgewiesene Vorteil der hands-on-simulator unterstützten Arbeit besteht im selbständigen Erarbeiten von anatomischen Zusammenhängen und realen Patientenfällen. Dies hat für Anfänger den großen Vorteil klarer Bilder mit bereits frühzeitig starkem Wissenszuwachs ohne Ablenkung durch Patienteneinflüsse (Lagerung, Atmung, Compliance, Adipositas).

Sonographische Kasuistiken:

Normbefunde aller vorgestellten Organe und Organsysteme
Aortenaneurysma
Aortensklerose
Pankreaslipomatose
Pankreatitis
Pankreaskarzinom
Harnstau
Nephrolithiasis
Nierenzysten
Nierentumoren
Fettleber
Leberzysten
Lebertumoren
Leberzirrhose
Gallenwegserweiterung
Cholezystolithiasis
Cholezystitis
Splenomegalie
Aszites

Summe gesamter Kurs Tag 1-4:

15 UE US-Gerät

15 UE Vortrag simulationsunterstützt

Gesamt 30 UE

Transparenz / Finanzierung der Fortbildung

Die Veranstaltung wird vollständig durch Teilnehmergebühren finanziert. Es besteht kein Sponsoring durch Dritte.

Erwartete Teilnehmerzahl: ca. 20

Die geschätzten Gesamtaufwendungen der Veranstaltung betragen ca. 35.000 - 40.000 €.

Die Kosten umfassen insbesondere:

Raummiete und Infrastruktur
Transportkosten
Catering
Referentenhonorare
Bereitstellung von Ultraschallgeräten und Simulatoren
Verbrauchsmaterialien
Personal- und Organisationskosten
Reisekosten der Referenten

Neutralität und Interessenkonflikte

Dieser Ultraschallkurs ist produkt- und dienstleistungsneutral. Es bestehen keine wirtschaftlichen Interessen Dritter auf Inhalte oder Gestaltung der Fortbildung.

Wissenschaftliche Leitung, Referenten und Veranstalter legen mögliche Interessenkonflikte zu Beginn des Kurses sowie vor den jeweiligen Vorträgen offen.

Programm Tag 1 – Pankreas und Gefäße inkl. Pathologien, Knöpfologie

Zeiten	Thema
08:00-08:20	Vorstellungsrunde, Abfragen Lernziele, Verweis online Videos (Methodik I)
08:20-08:45	Einführung Simulator, Individualisierung des Lernzielkatalogs
08:45-09:30	simultaner Masterschall Gefäße im Abdomen
09:30-09:45	Pause
09:45-10:30	simultaner Masterschall Pankreas mit Leitstrukturen
10:30-11:15	Live-Demo Untersuchungsablauf inkl. Lagerung, Knöpfologie, Artefakte (Methodik II)
11:15-12:15	moderierte Simulatorarbeit mit einfachen Pathologien zu Gefäßen und Pankreas
12:15-13:00	Pause
13:00-14:30	Übungen am US-Gerät

Programm Tag 2 – Leber und Gallenwege, Nieren - Normalbefunde

Zeiten

08:00-08:15

08:15-08:45

08:45-09:00

09:00-09:30

09:30-09:45

09:45-10:15

10:15-12:15

12:15-13:00

13:00-13:15

13:15-13:45

13:45-14:00

14:00-14:45

Thema

Kurzvortrag Leber/Galle I: Gallenblase
simultaner Masterschall GB suchen

Kurzvortrag Leber/Galle II mit Gallengang
und Leberhilus

simultaner Masterschall Hilus suchen, DHC
aufdrehen

Pause

Leber-Ablauf III (pptx) mit Ligamenta,
Vorstellen Checkliste

Übung am US-Gerät

Pause

Kurzvortrag Nieren

moderierte Arbeit am Simulator mit
einfachen Pathologien I

Schilddrüse

Übung am US-Gerät und Simulator optional

Programm Tag 3 – Pathologien Leber, Galle, Nieren, Milz, eFAST

Zeiten

08:00-09:30

09:30-09:45

09:45-10:15

10:15-10:30

10:30-10:45

10:45-11:30

11:30-12:30

12:30-13:15

13:15-14:30

Thema

Wiederholung mit Checkliste Leber und ggf. Pathologien
Leber/Galle/Pankreas am Simulator

Pause

Live-Demo Dopplertechnik, Artefakte (Methodik III)

Kurzvortrag Milz und Aszites

Kurzvortrag eFAST mit Thorax

Übung am US-Gerät

einfache Pathologien Milz und Niere am Simulator

Pause

Übung am US-Gerät

Programm Tag 4 – kleines Becken, Lymphknoten, optional Einführung Gastrointestinal-Trakt

Zeiten

08:00-08:45

08:45-09:00

09:00-09:30

09:30-09:45

09:45-10:00

10:00-11:30

11:30-11:45

11:45-12:15

12:15-13:15

13:15-14:45

Thema

Übung am US-Gerät mit Option
gegenseitiger Nüchternschall

Kurzvortrag Lymphknoten

moderierte Simulatorarbeit mit
einfachen Pathologien zu Lymphknoten

Pause

Kurzvortrag kleines Becken (Harnblase,
Genitalorgane)

Übung am US-Gerät

Kurzvortrag Einführung Gastrointestinal-
Trakt

moderierte Simulatorarbeit zu GI-Trakt

Pause

Übung am US-Gerät